



### **Maelekezo ya Kufika Chuoni**

Chuo kipo KM 5 kutoka Morogoro Mjini au KM 8 kutoka stendi ya mabasi Msamvu uelekeo wa njia ya zamani ya DSM (old DSM road) kuelekea Bigwa na kipo kandokando ya milima Uluguru.

### **Hali ya Hewa**

Chuo kipo mazingira mazuri kandokando ya milima. Hali ya hewa ya hapa chuoni ni ile ya “Coastal mountainous” na hali ya joto ni kuanzia nyuzi joto 19°C hadi 30°C. Kipindi cha mvua ni kuanzia mwezi Februari hadi Mei.

### **Masomo yanayofundishwa**

Chuo hiki cha Morogoro kinachukua wanachuo wa Stashahada maalumu ya Ualimu, Elimu ya Msingi miaka Mitatu.

### **Motto wa Chuo**

**WATU WAPASWA KUFAHAMU**

**KARIBU  
SANA CHUO  
CHA  
UALIMU  
MOROGORO**



JAMHURI YA MUUNGANO WA TANZANIA  
WIZARA YA ELIMU, SAVANSI NA TEKNOLOJIA

**CHUO CHA UALIMU  
MOROGORO**

S.L.P 691, MOROGORO

SIMU: +255 260 3867 Au +255786

647323 Au +255713620350

E-Mail: [morogorotc@gmail.com](mailto:morogorotc@gmail.com)

[morogorotc@moe.go.tz](mailto:morogorotc@moe.go.tz)

Blog: [www.motcoict.blogspot.com](http://www.motcoict.blogspot.com)

Website: [www.morogorotc.ac.tz](http://www.morogorotc.ac.tz)



**FOMU YA KUJUNGA  
NA MAFUNZO YA  
STASHAHADA  
MAALUM YA UALIMU,  
ELIMU YA MSINGI  
MWAKA 2024/2025**

Ndugu, .....

**MAAGIZO YA KULIJINGANA NA MAFUNZO YA STASHAHADA MAALAMU YA UALIMU WA SHULE YA MSINGI SAYANSI, HISABATI NA TEHAMA**  
2024/2025

**1.0 UTANGULIZI**

Ninayo furaha kukujitisha kuwa Wizara ya Elimu, Sayansi na Teknolojia imekuhagaa kujitunga na Chuo hiki kwa mafunzo ya Stashahada maalumu ya Ualimu Elimu ya msingi.

**1.2 MAAGIZO YA JUMLA.**

Ili uweze kusajiliwa unatakiwa kuzingatia yaňatavyo:

- Uwe na vyeti halisi (Original Certificates) vilivyotolewa na BARAZA LA MITIHANI tu, pamoja na nakala zake (photocopies) kwa kidato cha mne (CSEE) na vyeti vya kuhitimu (leaving certificates).
- Uwe na barua ya kujitunga chuo iliyosainiwa na Mkuu wa Chuo.
- (Fomu ya aŕya ilichosainiwa na Daktari wa Hospitali ya Serikali-Fomu imeambatishwa.
- Rimu moja ya karatasi A4 (photocopy papers)

**1.3 MAAGIZO YANAYOHUSI FEDHA**

- Ada ya Mafunzo ni Sh. **450,000/=** kwa mwaka. Unaweza kulipa nusu **225,000/=** kwa mhubala.
  - Michango**
    - Michango wa Usajili na Kitambulisho Tshs. 20,000/= Mwaka wa kwanza tu
    - Michango wa huduma ya kwanza Tsh10,000/= kwa mwaka
    - Serikali ya wanachuo Tshs. 5,000/= kwa mwaka
    - Ulinzi Tshs. 30,000/= kwa mwaka
    - Ukarabati Tshs. 25,000/= kwa mwaka.
    - Michango Tshs. 30,000/= Kwa mwaka.
    - Vifaa vya Usafi Tshs. 20,000 kwa mwaka
    - Kukodi godoro Tshs. 10,000/= kwa mwaka.
    - Awe na BIMA ya Aŕya (Lazima)
- Jumla ya michango yote ni Tshs. 150,000/= kwa Mwaka

**ADA YA CHUO INALIPWA KWA KUTUMIA CONTROL NUMBER. WASILIANA NA MHASIBU WA CHUO KWA NAMBA 0784 843653 AU 0713 620350 KUPATA CONTROL NUMBER YA KULIPWA ADA.**

**MICHANGO YOTE ILIPWE CRDB:** Jina la Akauti - Morogoro Teachers' College. Akauti No.

011076984900.

Uje na Pay In Slips (Original). Usisahau kuanŕika jina lako kwenye Pay In slips unapoweka fedha benki.

**NB: MWANACHUO ASIYEKAMILISHA MALIPO YA ADA NA MICHANGO HATAPOKELEWA CHUONI.**

**1.4 SARE YA CHUO.**

Kila mwanachuo anatakiwa kuwa na sare kama ifuatavyo.

**(i) WANAWAKE:**

- Mashati mawili mikonon mirefu-Light Blue
- Suti nyeusi mbili za heshima (angalia mchoro wa Sketi ulioambatishwa)
- Viatu vyenye vyenye visigino vifupi
- Tai mbili nyeusi fupi
- Koti jeupe la Maabara (Wanaosoma Physics, Chemistry na Biology)
- Kwa Waislam-Hijab rangi ya light blue
- Soksi nyeusi

**(ii) WANAUUME:**

- Mashati mawili mikonon mirefu – Light Blue
- Suti nyeusi mbili (Angalia mchoro wa Suruali ulioambatishwa). Koti vifungo viwili
- Viatu nyeusi vya ngozi
- Tai mbili nyeusi ndefu.
- Koti jeupe la maabara (Wanaosoma Physics, Chemistry na Biology)
- Soksi nyeusi

**1.5 MAHITAJI MENGINE**

- Uje na blanketi, shuka mbili za pinki au light blue, mto na foronya, pia chandarua.
  - Daŕfari (counter book) kumi (10), mathematical seti, calculator na vitabu vya Taasisi ya Elimu Tanzania kulingana na masomo yako.
  - Vyombo vya chakula kama sahani /kikombe
- Uje na kadi ya Bina ya aŕya kwani chuo hakigharania matibabu ya mwanachuo nje ya Huduma ya kwanza iolewavyo chuoni.**

**1.6 VIFAA VYA MICHEZO**

- Tracksuit ya Bluu yenye uŕto mweupe pembeni (Chuoni zimapatikana kwa Tshs. 20,000/=)
- T-Shirt itanunuliwa Chuoni. Uje na Tsh. 15,000/=
- Raba nyeusi za michezo na soksi zake
- Jezi ya rangi ya blue au nyeupe moja.

**1.7 KUWASILIA CHUONI.**

Unatakiwa kufika chuoni tarehe **09/09/2024**. Mwisho wa kuripoti Chuoni ni tarehe **24/09/2024**.

Unashauriwa kukodi taxi ili ufike salama chuoni. Hii ni kwa sababu chuo kipo umbali wa Km. 8 kutoka kituo cha mabasi MSAMVU. Gharama ya kukodi Tax wastani ni sh.10,000/= hadi 15,000/= toka MSAMVU hadi CHUONI. Kwa usalama wako ukifika usiku tafadhali chukua Taxi ndani ya kituo cha mabasi siyo nje ya kituo.

**1.8 MAMBO MUHIMU UKIFIKA CHUONI.**

Ufikapo chuoni pita hatua zote za kusajiliwa kama ifuatavyo:

- Jiandikishe ufikapo lango kuu
- Onana na Msajili na uneshe vyeti kama ulivyoagizwa. Rejja No.1.2 na Pay Im Slips ulizolipia ada na michango.
- Msajili akithbitisha kuwa umekamilisha maagizo yote muhimu atakusajili na kukukabidhi kwa Mwadili ambaye atakupanga Bweni.
- Huruhusiwi kwenda Bwenini bila kusajiliwa.

1.9 Maelekezo muhimu kuhusu mafunzo yako na taratibu za Chuo yataolewa wakati wa maelekezo ya awali (orientation) ukifika chuoni.

1.10 Sheria za chuo, utatakiwa kuzisoma na kuzielewa, na kisha kuzisaini mbele ya Mzazi/Mezi kabla ya kuwasili chuoni.

1.11 Vyeti vyako vitahakikiwa na jopo MAALUM. Kwa hiyo jiridhisha mwenyewe kuwa vyeti hivyo ni halisi na halali

**KARIBU SANA CHUONI MOROGORO**

**AUGUSTINE SAHILI**  
MKUU WA CHUO

**Nakala:**

Mkurugenzi Msaidizi - Ualimu,  
Wizara ya Elimu, Sayansi na Teknolojia,  
S.L.P 10,  
**40479 DODOMA.**

GOVERNMENT OF TANZANIA

PART A: REQUEST FOR MEDICAL EXAMINATION

TO: The Medical Officer,

.....  
.....  
.....

From: **The Principal,**  
Morogoro Teachers' College,  
P. O. Box 691,  
**MOROGORO.**

05/08/2024

Mr/Miss/Mrs..... (Name in Full)

Please examine the above named as to his/her physical and mental fitness for a full-time teacher training course. The examination should include the following categories (I – IV) each category or sub-category of which will render the applicant ineligible in case of defect.

Pregnancy (Category IV) will also render a girl ineligible for the course.

- i) (a) Eye-sight (e) Leprosy
- (b) Hearing (f) Limbs
- (c) Speech (g) Epilepsy
- (d) Venereal Diseases
- ii) Neuroses
- iii) Other serious diseases
- iv) Pregnancy

PART B: MEDICAL CERTIFICATE

(To be completed by a Government Medical Officer)

I have examined the above named and considered that he/she is physically and mentally fit/unfit for a full-time teacher training course.

- a) Eye-sight .....
- b) Hearing .....
- c) Limbs .....
- d) Venereal diseases.....
- e) Leprosy .....
- f) Epilepsy.....
- g) Neuroses .....
- h) Other serious diseases .....
- i) Pregnancy .....

Date ..... Signature .....

Station ..... Designation .....

Official stamp

**MUONEKANO (MSHONO) WA SARE ZA CHUO KWA WANAWAKE NA WANAUME**

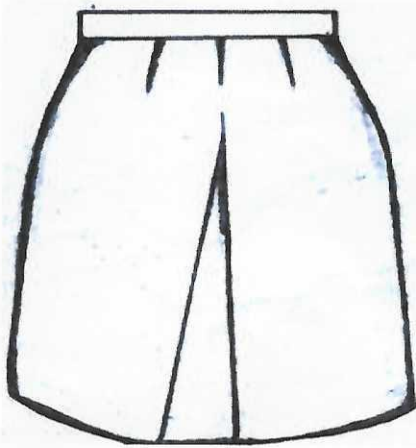

**SKETI** ndefu ya Heshima  
ivuke magoti zaidi ya inchi 5.

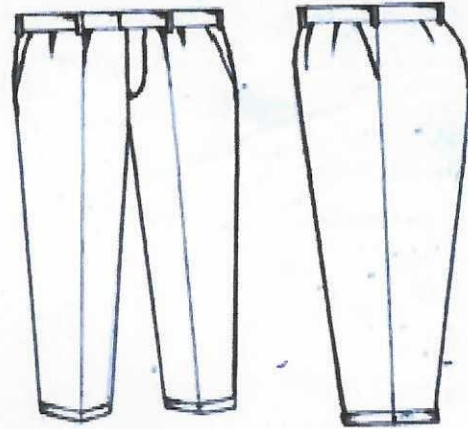

**SURUALI** – isiwe fupi au ya kubana.  
Upana wa Chini (hem) inchi 16.