

**JAMHURI YA MUUNGANO WA TANZANIA
WIZARA YA ELIMU, SAYANSI NA TEKNOLOJIA
CHUO CHA UALIMU SONGEA**



Simu: +255(0)25-2602313

E-mail: songeatc@moe.go.tz
songeatc@gmail.com

Tovuti: www.songeatec.ac.tz

Unapojibu tafadhali taja:-

Kumb.Na. STC/A/1/VOL.VIII/44

S. L. P 189,
SONGEA.

30 April 2021

Ndugu

**YAH: MAELEKEZO YA KUJIUNGA NA KOZI ZA ASTASHAHADA NA STASHAHADA YA
UALIMU – SAYANSI, HISABATI NA TEHAMA MWAKA 2021/2022**

1.0 UTANGULIZI

Ninayo furaha kukuarifu kuwa umechaguliwa na **Wizara ya Elimu, Sayansi na Teknolojia** kujiunga na kozi ya **Astashahada ya Ualimu Elimu ya Msingi/Stashahada Maalum/Kawaida ya Ualimu Masomo ya Sayansi na Hisabati** katika Chuo hiki. **Hongera Sana.**

Kozi ya **Stashahada maalum** ni ya miaka **mitatu (3)** kwa wahitimu wa kidato cha nne; katika mwaka wa kwanza na wa pili utasoma masomo ya kidato cha tano na sita, na mwaka wa tatu utasoma masomo ya Stashahada. Stashahada ya kawaida ni kozi ya miaka **miwili (2)** kwa wahitimu wa kidato cha sita. Kozi ya **Astashahada ya Ualimu Elimu ya Msingi** ni ya miaka **miwili (2)** kwa wahitimu wa kidato cha nne. Maelezo zaidi kuhusu masomo na mitihani yatatolewa wakati wa maelekezo kabilishi (Orientation Course) ambayo yatatolewa kwa wanachuo wote juma la kwanza baada ya kuripoti. Lengo la mafunzo ni kukuandaa kuwa Mwalimu mahiri na mwenye ujuzi stahiki katika masomo husika ili uweze kufundisha kwa ufanisi katika Shule za Msingi na Sekondari nchini.

1.1 MAHALI CHUO KILIPO

Chuo kipo Songea Mjini, Mtaa wa Matogoro Shuleni, umbali wa kilometa 4 kutoka Stendi ya mjini, upande wa Mashariki kufuata barabara iendayo Tunduru. Kwa unayetokea barabara ya Njombe unashauriwa kushuka stendi kuu ya mabasi Songea (**Shuleyatanga**) kisha panda daladala hadi stendi ya mjini, na usafiri wa tax kukuleta chuoni gharama haizidi Tshs 10,000/-. Kwa unayetokea barabara ya Tunduru unashauriwa kushuka stendi ya **Seed-Farm** na usafiri wa tax haizidi Tshs.5,000/-. Aidha usafiri wa Bodaboda unapatikana kwa gharama ya Tshs 1,000/- hadi 2,000/-.

1.2 KAULI MBIU: - “Angaza Umma”

1.3 DIRA (VISION)

Kuwa chuo bora cha mafunzo ya ualimu kwa kuzingatia maendelo ya sayansi na teknolojia ili kupata walimu wenye maadili, kujituma na mahiri watakaohudumia jamii ndani na nje ya nchi.

1.4 SHABAHA (MISSION)

Kuandaa walimu wenye maarifa ya kutosha, mbinu bora za kufundishia, uwezo wa kuendesha tafiti za kielimu na masuala mtambuka.

1.5 TAREHE YA KUFUNGUA CHUO

Chuo kitafunguliwa tarehe **15 Julai 2021** tayari kuanza mwaka mpya wa masomo 2021/2022. Wanachuo wa kozi ya **Astahada** na **Stashahada Maalum** mwaka wa kwanza wanatakiwa kuripoti chuoni tarehe **15 Julai 2021** kwa ajili ya usajili na kuanza masomo. Wanachuo wa **Stashahada ya Kawaida** mwaka wa kwanza wanatakiwa kuripoti tarehe **15 Agosti 2021**. Usiporipoti chuoni ndani ya wiki moja unaweza kupoteza nafasi yako. Mwisho wa kuripoti ni tarehe **22 Julai 2021** kwa wanachuo wa kozi ya Astashahada na Stashahada Maalum ya ualimu na tarehe **22 Agosti 2021** kwa wanachuo wa kozi ya Stashahada ya kawaida.

1.6 MAWASILIANO

Iwapo Mzazi au Mlezi anahitaji kuwasiliana na Uongozi wa chuo atumie namba hizi:- **0765456229** (Mkuu wa Chuo) au **0752742171** (Makamu Mkuu wa Chuo).

2.0 MAHITAJI KWA AJILI YA USAJILI

Ili uweze kusajiliwa unatakiwa uje na mahitaji muhimu, vyeti na vitambulisho kama ifuatavyo:-

- i. Vyeti halisi (**Original certificates**) vya kufuzu kidato cha nne na cha sita;
- ii. Cheti halisi (Original) cha kuzaliwa;
- iv. Fomu ya afya (**Medical Examination form**) iliyojazwa na Mganga wa hospitali inayotambuliwa na Serikali;
- v. Picha **tatu (03)** passport size zenye background rangi ya blue bahari na picha nzima (**full photo**) moja (1)

NB: Usipoleta vyeti halisi hutapokelewa. Aidha kwa kila cheti kilichotajwa hapo juu, uje na nakala zake tatu (copies) kwa ajili ya matumizi ya ofisi.

3.0 ADA YA CHUO NA MCHANGO MBALIMBALI

3.1 ADA

Ada ya mafunzo ni Tshs.**450,000/-** kwa mwaka (TShs.**225,000/-** kwa muhula). Lipa mara baada ya kupewa namba ya kumbukumbu ya malipo ya serikali (**Control Number**) na Mhasibu wa Chuo. Aidha, unaweza kuomba Control Number na ukalipa ada ukiwa nyumbani kwa kupiga simu zilizopo kwenye kipengele **1.6**. Hakikisha umelipa ada yote 450,000/- au nusu 225,000/- mwanzo wa muhula (wakati au kabla ya kuripoti).

3.2 MICHANGO MBALIMBALI

| NA. | MCHANGO | KIASI (TShs.) | MAELEZO |
|-----|-------------------------------|-----------------|--------------------|
| 1 | Serikali ya Wanachuo (SEWASO) | 5,000/- | Kwa mwaka |
| 2 | Huduma ya kwanza | 10,000/- | Kwa mwaka |
| 3 | Usafi na Mazingira | 20,000/- | Kwa mwaka |
| 4 | Kukodi Godoro | 10,000/- | Kwa mwaka |
| 5 | Usajili na Kitambulisho | 20,000/- | Mwaka wa kwanza tu |
| 6 | Michezo | 30,000/- | Kwa mwaka |

| NA. | MCHANGO | KIASI (TShs.) | MAELEZO |
|-----|--------------|------------------|-----------|
| 7 | Ulinzi | 30,000/- | Kwa mwaka |
| 8 | Ukarabati | 25,000/- | Kwa mwaka |
| | JUMLA | 150,000/- | |

Malipo ya michango yafanyike kupitia akaunti zifuatazo:-

1. Mchango wa SEWASO Tshs. 5,000/-

Jina La Akaunti: **SEWASO**
Akaunti Namba: **61802300189**
Benki: **NMB**

2. Michango Mingine Iliyobaki Tshs 145,000/-

Jina La Akaunti: **Songea Teachers' College Miradi Account**
Akaunti Namba: **61801100014.**
Benki: **NMB**

4.0 SARE YA CHUO

4.1 WAVULANA

- i. **Suti nyeusi mbili (02):** - Suruali zenye mshono wa heshima, mfuko mmoja nyuma wa kufunga kwa kifungo, upana wa chini **sentimeta 16 hadi 18** (Rejea picha Na.1). Mshono wa Koti la suti ni kama unavyoonekana katika picha Na. 5;
- ii. Shati mbili (2) za mikono mirefu, rangi ya '**Light blue**' (Rejea picha Na. 3);
- iii. Tai nyeusi ndefu;
- iv. Viatu vyeusi vya ngozi vya kufunga kwa Kamba;
- v. Soksi **nyeusi** ndefu angalau jozi 4;
- vi. Mkanda wa suruali wa ngozi rangi nyeusi angalau mmoja(1);
- vii. T-Shirt inapatikana chuoni kwa bei ya Tsh **15,000/-**.

4.2 WASICHANA

- i) **Suti Nyeusi mbili (02):** Sketi za heshima zenye urefu wa sentimeta **15 hadi 25** kutoka kwenye goti kuelekea miguuni (Rejea picha Na. 2); Mshono wa Koti la suti ni kama unavyoonekana katika picha Na.4
- ii) **Shati mbili (2)** za mikono mirefu, rangi ya '**Light blue**' (Rejea picha Na.3);
- iii) Tai ya kipepeo rangi nyeusi;
- iv) Kwa Waislamu wanaruhusiwa kuvaa Hijab rangi ya '**light blue**', (kama yalivyo mashati);
- v) Viatu vyeusi vya kufunika vyenye kisigino kifupi na kipana;
- vi) Soksi nyeupe ndefu angalau jozi (3);
- vii) T-Shirt inapatikana chuoni kwa bei ya Tshs **15,000/-**.

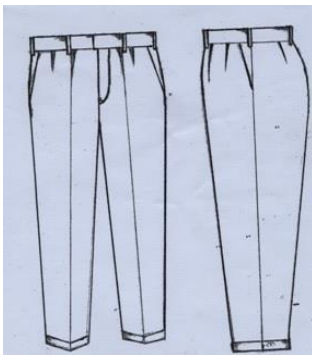

Picha Na.1

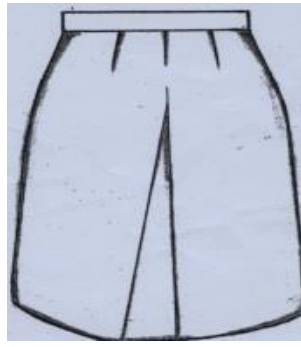

Picha Na.2



Picha Na.3

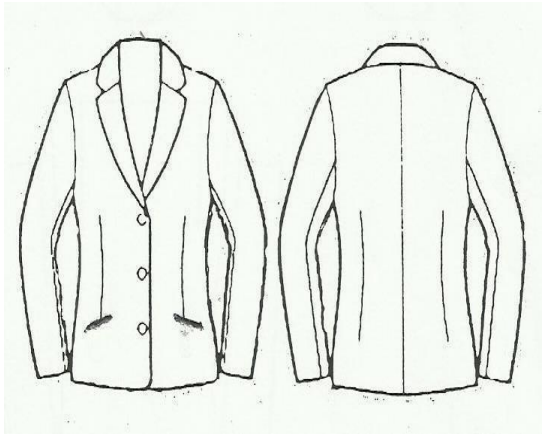

Picha Na.4

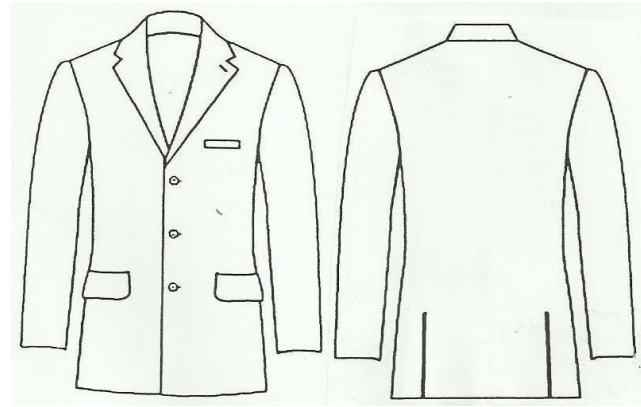

Picha Na.5

NB:

- i. Mavazi yako yote kwa wakati wote ni **LAZIMA** yaakisi maadili bora ya Ualimu. Nguo za kubana, pensi, vimini/vitop au nguo zenye mipasuo mikubwa na mavazi angavu hayaruhusiwi.
- ii. Sare za **kuteleza/mtelezo** na **mitumba** haziruhusiwi.

4.3 NGUO ZA MICHEZO

- i. T-shirt rangi ya Bluu,
- ii. Track-suit moja (1) rangi ya kijivu,
- iii. Raba jozi moja (1).

5.0 MAHITAJI MUHIMU KWA AJILI YA MALAZI

- i. Mashuka mawili (2), rangi ya “pink”.
- ii. Blanketi moja (1),
- iii. Chandarua rangi nyeupe,
- iv. Mto na foronya,
- v. Vyombo vya kulia chakula (sahani, bakuli, kikombe na kijiko). **Vyombo vya plastiki haviruhusiwi**
- vi. Ndoo moja (1).

6.0 MAHITAJI YA KITAALUMA

- i. Daftari kubwa quire 3 angalau kumi (10),

- ii. Mihutasari (Syllabus) ya O-Level kwa **Stashahada** kwa masomo uliyochaguliwa kusoma hapa chuoni, Na mihutasari (Syllabus) ya shule ya Msingi kwa **Astashahada**.
- iii. Scientific calculator f(x) 991 kwa **stashahada** tu.
- iv. Mathematical set,
- v. Four Figure kwa **stashahada** tu
- vi. Peni na penseli za kutosha,
- vii. Koti jeupe (Laboratory Coat) kwa matumizi ya maabara masomo ya Fizikia, Biolojia na Kemia kwa **stashahada** tu,
- viii. Rimu moja (1) ya karatasi nyeupe (A4) kwa mwaka.

7.0 AFYA

Unaelekezwa kuzingatia yafuatayo kwa ajili ya ustawi wa afya yako kwa kipindi chote cha mafunzo:-

- i. Uje na fomu ya afya (iliyoambatanishwa) ikiwa imejazwa kikamilifu na mganga wa hospitali ya serikali kwa uthibitisho wa afya yako;
- ii. Chuo hakitoi chakula maalumu (**Special diet**);
- iii. Iwapo unakitambulisho cha **Bima ya Afya**, unashauriwa uje nacho kwa ajili ya matibabu. Chuo kinatoa **huduma ya kwanza** tu. Matibabu zaidi hupatikana katika Hospitali ya Rufaa ya Mkoa Songea kwa gharama za Mwanachuo mwenyewe;
- iv. Wanachuo wasio na Bima ya afya wanashauriwa kuja na fedha kwa ajili ya kujiunga na mpango wa Bima ya Afya kwa wanafunzi ambao gharama yake ni **Tshs 50,400/- kwa mwaka**. Taratibu za kujiunga na Bima ya Afya zitaratibiwa na chuo kwa kushirikiana na Mfuko wa Bima ya Afya (NHIF).

8.0 MWISHO

Ualimu bora huanzia chuoni kwa kuonyesha **nidhamu, kujituma katika masomo na kazi za nje ya darasa**. Jumuiya ya Chuo cha Ualimu Songea inakutakia maandalizi mema na Safari njema ya kuja Chuoni.

Karibu sana Chuo cha Ualimu Songea

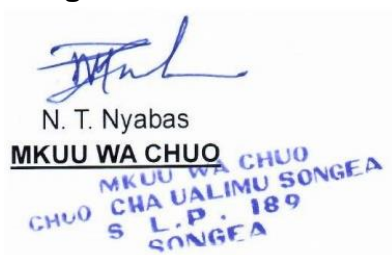

Nakala:

Katibu Mkuu,
Wizara ya Elimu Sayansi na Teknolojia, S.L.P 10,
DODOMA.

Mthibiti Uboru wa Shule (K),
Kanda ya Nyanda za Juu-Kusini,
S.L.P 2288,
IRINGA.

**GOVERNMENT OF TANZANIA
REQUEST FOR MEDICAL EXAMINATION**



PART A:

From: The Principal,
Songea Teachers College,
P. O. Box 189,
SONGEA.

TO: The Medical Officer

.....
.....

RE:(**STUDENT NAME IN FULL**)

Please examine the above named as to his/her physical and mental fitness for a full time teachers course.

- | | |
|------------------------------|--------------------------------|
| 1. Eye disorder | 7. Epilepsy |
| 2. Ear, Nose/Throat disorder | 8. Asthma |
| 3. Speech | 9. Blood Group |
| 4. Venereal Diseases | 10. Pregnancy |
| 5. Leprosy | 11. Any other serious diseases |
| 6. Limbs | |

Date:

Signature.....

Official Stamp

PART B: MEDICAL CERTIFICATE

(To be completed by **Government Medical Officer**)

I have examined the above named student that he/she is physically *fit/unfit and mentally *fit/unfit for a full time Teacher Education course.

1. Eye disorder
2. Ear, Nose/Throat disorder.....
3. Speech
4. Venereal Diseases
5. Leprosy
6. Limbs
7. Epilepsy
8. Asthma
9. Blood Group
10. Pregnancy
11. Any other serious diseases

Name.....Designation Signature

Date

Official Stamp:

***Delete whichever inapplicable**