

JAMHURI YA MUUNGANO WA TANZANIA  
WIZARA YA ELIMU, SAYANSI NA TEKNOLOJIA

Anwani ya Simu: SHYCOM  
SIMU: +255 28 2763091  
shinyangac@gmail.com

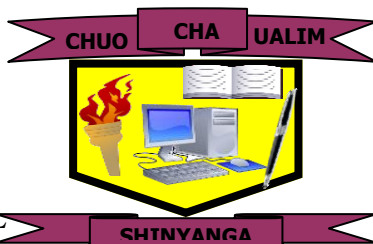

Chuo cha Ualimu Shycom,  
S.L.P. 190,  
**Shinyanga.**  
**Tanzania.**

Kumb Na: COG/SCI/110/VOE  
XI/

06/05/2021

Ndg; .....

**KUCHAGULIWA KUJIUNGA NA CHUO CHA UALIMU SHINYANGA MWAKA WA MASOMO 2020/2021.**

**1.0 UTANGULIZI:-**

Ninapenda kukuarifu kuwa umechaguliwa na Wizara ya Elimu Sayansi na Teknolojia kujiunga na mafunzo ya **Ualimu ngazi ya astashahada ya elimu ya msingi miaka miwili, stashahada ya kawaida ya elimu ya sekondari miaka miwili/stashahada maalumu ya biashara miaka mitatu katika Chuo cha Ualimu Shinyanga.** Chuo kinakupongeza kwa kupata nafasi hii. Tunategemea kuwa utatumia nafasi hii vizuri katika masomo yako, hivyo unatakiwa uwe na juhudi na moyo wa kujifunza ndani na nje ya darasa ili uweze kufaulu vizuri mafunzo yako.

**2.0: MAHALI CHUO KILIPO**

Chuo kipo manispaa ya Shinyanga katikati ya mji kinapakana na stendi ya zamani upande wa magharibi, Pia kipo karibu na taasisi muhimu kama TRA, na Hospitali ya mkoa. Chuo kinajulikana zaidi kwa jina la **SHYCOM.**

**3.0: TAREHE YA KURIPOTI CHUONI.**

Unatakiwa kufika chuoni tarehe **15/07/2021** ili kuanza mafunzo. Mwisho wa kuripoti ni tarehe **28/07/2021.**

**3.1: USAJILI**

- Mwanchuo akifika chuoni anatakiwa kuripoti kwa msajili wa Chuo kabla ya jambo lolote ili aweze kupewa utaratibu wa kufuata.

- Mwanachuo akichelewa kwa **wiki mbili(2)** mfululizo (akiripoti wiki mbili baada ya tarehe ya kufungua) hatapokelewa.

#### **4.1 MAHITAJI YAKO BINAFSI:-**

- Blanketi 1
- Shuka jozi 2 za rangi ya bluu na mto wenye kava ya bluu
- Ndoo kwa ajili ya kuhifadhia maji
- Chandarua cha mbu
- Daftari dazani 1 (madaftari **12** makubwa)
- Faili za kumbukumbu kwa kila somo (**faili 12**) folder file za kaki.
- Bukta ya light blue na fulana nyeupe au tracksuit ya light blue
- Raba za michezo
- Sahani, bakuli, kikombe na kijiko
- Hati ya uthibitisho wa daktari (imeambatanishawa)
- Barua ya kukubali kujiunga na chuo (imeambatanishawa)
- Fomu ya taarifa binafsi za mwanachuo (imeambatanishawa)

#### **4.2 MAHITAJI YA KITAALUMA NA MAZINGIRA**

- Rimu mbili za karatasi (Photocopier 1 na Ruled 1) kwa mwaka wa kwanza.
- Vifaa vya usafi (**uje na kiasi cha Tsh 20,000/=**) utaelekezwa kununua ukifika chuoni (kwa mwaka)

#### **5.0 VYETI HALISI**

Unatakiwa kufika chuoni na vyeti halisi vya shule kama ifuatavyo

- Cheti cha taaluma cha kidato cha nne (na cha kidato cha sita kama unacho)
- Cheti cha kuhitimu (leaving certificate) kidato cha nne na cha kidato cha sita kama unacho.
- cheti cha Chuo au kozi yoyote iliyokupa sifa za kujiunga na chuo hiki. (Pamoja na Transcript kama hutolewa)
- Cheti cha kuzaliwa

#### **MWANACHUO ASIYE NA VYETI HALISI HATAPOKELEWA CHUONI.**

**NB:** Usisahau kitambulisho chako cha kazi pamoja na barua ya ruhusa ya kuja kusoma toka kwa mwajiri kama umeajiriwa.

## 6.0 ADA YA CHUO

Ada ya Chuo ni **Tshs 450,000/=** kwa mwaka ambayo inaweza kulipwa kwa awamu mbili yaani **250,000/=** Muhula wa kwanza na **200,000/=** Muhula wa pili. Ni ruksa kulipa zote kwa mkupuo. Malipo ya ada yanafanyika kupitia control namba inayotolewa hapa chuoni. Tafadhali wasiliana na chuo ili kupata control namba. Ukisha kulipa ada tafadhali njoo na bank pay in slip chuoni.

## 6.1 MICHANGAGO MINGINE

S/N	MCHANGO	KIASI	MUDA
1	Serikali ya Wanachuo	5,000/=	Kwa mwaka
2	Huduma ya kwanza	10,000/=	Kwa mwaka
4	Kukodisha godoro	10,000/=	Kwa mwaka
5	Usajili na Kitambulisho	20,000/=	Kwa mwaka wa kwanza tu
6	Michezo	30,000/=	Kwa mwaka
7	Ulinzi	30,000/=	Kwa mwaka
8	Ukarabati	25,000/=	Kwa mwaka
	<b>JUMLA</b>	<b>130,000/=</b>	<b>Zitalipwa kwa awamu moja</b>

N.B Ada ya mitihani yash**.50,000/=** italipwa na watahiwa wa mtihani wa mwisho yaani mwaka wa pili au wa tatu kulingana na kozi na ratiba za kulipia zilizopangwa na NECTA.

Michango ya chuo ilipwe katika account ya michango, Account namba ya michango inayotumika ni **30701100060** iliyopo katika benki ya **NMB** tawi la Manonga jina la account ni **SHINYANGA COMMERCIAL INSTITUTE**. Ukisha kulipa michango tafadhali njoo na bank pay in slip. **Michango inalipwa kwa awamu moja.**

**NB: HAKIKISHA UNAANDIKA JINA SAHIHI LA MWANACHUO WAKATI WA MALIPO**

## BIMA YA AFYA

Kila mwanachuo anashauriwa kuwa na kadi ya Bima ya Afya muda wote atakapokuwa hapa chuoni. Kadi hizo zinapatikana kwa gharama ya **Tsh: 50,400/=** tu kwa mwaka kutoka shirika la bima ya afya. Kama hana kadi hiyo lipa kupitia akauti **30701100060** iliyopo katika benki ya **NMB** tawi la Manonga jina la account ni **SHINYANGA COMMERCIAL INSTITUTE**

## 7.0 SARE ZA CHUO:

### A. WANAWAKE

- Sketi dark blue yenye marinda (ndefu), shati light blue mikono mirefu na tai ndefu rangi dark blue, viatu vyeusi (ngozi) na soksi nyeupe Tisheti yenye nembo ya chuo. Inapatikana chuoni kwa gharama ya **Tsh 15,000/=**
- **Mavazi ya nyumbani yanaruhusiwa yale ya heshima tu.**

### B. WANAUME

- Suruali dark blue yenye marinda, shati light blue mikono mirefu na tai ndefu rangi dark blue, viatu vyeusi (ngozi), soksi nyeupe na mkanda mweusi (ngozi).
- Koti lenye rangi ya dark blue.
- Tisheti yenye nembo ya chuo inapatikana chuoni kwa gharama ya **Tsh 15,000/=**

**NB:** Sare zote zinatakiwa kuwa na mshono ulioainishwa hapa chini katika picha namba 1 na namba 2 kwa mwanamme na mwanamke.

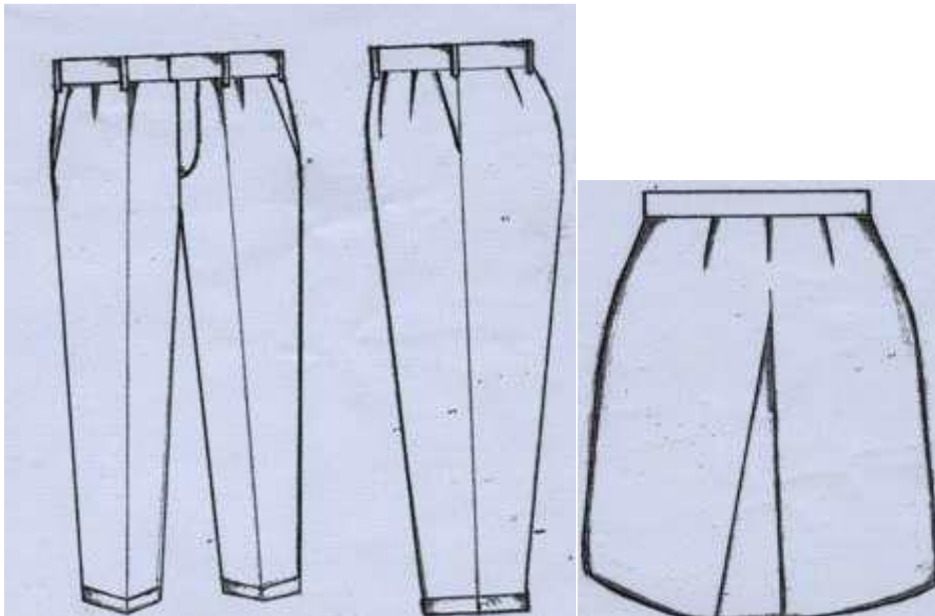

## 8.0 USAFIRI

Nauli ya kuja Chuoni na kurudi nyumbani wakati wa likizo ni juu ya mwanafunzi mwenyewe.

## 9.0 CHAKULA:

9.1 Chuo kinatoa chakula kufuatana na hali ya uchumi wa nchi.

9.2 Chuo hakiruhusu wanachuo kujipikia mabwenini au mahali popote katika eneo la Chuo,

**hivyo usije na sufuria au jiko la kupikia.**

9.3: Chuo hakina chakula maalumu (special diet) kwa wenye matatizo ya afya au wenye afya dhaifu ya kudumu.

#### 10.0: NIDHAMU

Nidhamu ni kielelezo muhimu cha mwalimu na taaluma ya Ualimu hivyo muda wote uwapo ndani na nje ya chuo unatakiwa kufanya mambo sahihi, kwa wakati sahihi na njia sahihi kulingana na kanuni na mwenendo bora wa mwanachuo utakaoelekezwa ufikapo chuoni.

#### 11.0: MWISHO

11.1 Kama unakubali kujiunga na Chuo chetu baada ya kusoma maelekezo haya jaza fomu iliyombatanishwa na maelezo haya na kuituma chuoni au kuja nayo chuoni. Ambaye hatajaza fomu hiyo itaeleweka kwamba hayupo tayari kujiunga na chuo na hivyo nafasi yake atapewa mtu mwingine.

#### **KARIBU CHUO CHA UALIMU SHINYANGA (SHYCOM)**



**JOHN V.NANDI**

**MKUU WA CHUO**

Kwa mawasiliano piga simu namba zifuatazo.

0755107830, 0766252480, 0688288725

**NAKALA:** Mkurugenzi Mafunzo ya Ualimu  
Wizara ya Elimu, Sayansi na Teknolojia  
S .L. P. 10,  
**DODOMA**

Afisa Elimu Wa Mkoa  
S.L.P 320,  
**Shinyanga**

Mwenyekiti  
Bodi ya Ushauri ya Chuo  
S.L.P. 190,  
**Shinyanga.**

**JAMUHURI YA MUUNGANO WA TANZANIA**  
**WIZARA YA ELIMU, SAYANSI NA TEKNOLOJIA**

Anuani .....

.....

.....

.....

.....

Tarehe .....

Kumb. Na.....

Mkuu wa Chuo

Chuo cha Ualimu Shinyanga

S.L.P 190

**SHINYANGA**

**YAH. KUKUBALI KUJIUNGA NA CHUO.**

Mimi ..... **(Majina kwa herufi kubwa)**

Nimesoma na nimeelewa vizuri masharti ya kujiunga na Mafunzo ya Ualimu kwa stahhada ya kawaida ya Ualimu katika Chuo cha Ualimu Shinyanga mwaka 2020/2021. Ninakubali kujiunga na Chuo hiki na nitazingatia masharti ya kujiunga.

**SAINI** .....

**TAREHE**.....

**JINA LA MZAZI/MLEZI**.....

**SAINI**.....

**ANUANI YA MZAZI**.....

**MINISTRY OF EDUCATION, SCIENCE AND TECHNOLOGY**

Anwani ya Simu: SHYCOM  
SIMU: +255 28 2763091  
shinyangac@gmail.com



Chuo cha Ualimu Shycom,  
S.L.P. 190,  
**Shinyanga.**  
**Tanzania.**

Kumb Na: COG/SCI/110/VOL  
XI/110

03/07/2020

**REQUEST FOR MEDICAL EXAMINATION**

**NAME:** Mr/Mrs/Ms.....(Full name)

Please examine the above named person as to HIS/HER physical and mental fitness for a full time teacher training course. The examination should include the following categories;

**A. i.** Eye

ii.Hearing

iii. Limbs

iv.Speech

v. Venereal disease

vi. Leprosy

vii. Epilepsy

**B.** Neuroses

**C.** Other serious diseases

**D.** Pregnancy

---

**MEDICAL CERTIFICATE**

**[This part should be completed by the government Medical Officer]**

I have examined the above named person and consider that HE/SHE is physically FIT/UNFIT and mentally FIT/UNFIT for full time teaching training course.

A. (i) EYESight: .....

(ii) Hearing: .....

(iii) Limbs: .....

(iv) Speech: .....

(v) Veneral diseases: .....

(vi) Leprosy: .....

(vii) Epilepsy: .....

B. Neuroses: .....

C. Other serious diseases: .....

D. Pregnancy: .....

**Date:** ..... **Signature:** .....





# WIZARA YA ELIMU, SAYANSI NA TEKNOLOJIA

## CHUO CHA UALIMU SHINYANGA

### TAARIFA ZA MWANACHUO

#### SEHEMU YA KWANZA [JAZA KWA HERUFI KUBWA]

1. Kozi.....
2. Jina kamili (Bw/Bibi/Bi).....
3. Tarehe ya kuzaliwa.....
4. Mahaliulipozaliwa:Kijiji/Mji.....Wilaya.....M  
koa.....
5. Mahali unapoishi kwa sasa:  
Kijiji/Mji.....Wilaya.....  
Mkoa.....
6. Umbali kutoka unapoishi hadi Makao Makuu ya Wilaya (KM).....
7. Uraia: .....Kabila:.....
8. Dini:.....Dhehebu: .....
9. Jina la baba:..... Namba ya simu: .....  
Jina la mama.....Namba ya simu.....
- 10.Jina la mlezi (Kama unaishi na Mlezi).....Namba  
ya simu.....
- 11.Anuani ya nyumbani (Utakayokuwa unatumia wakati walikizo).....  
.....
- 12.Kazi ya Baba.....Kazi ya Mama.....
- 13.Kazi ya mlezi (kama unaishi na mlezi).....
- 14.Idadi ya ndugu wa kuzaliwa: .....Wewe ni wa ngapi kuzaliwa: .....
- 15.Ndugu na jamaa zako wanaoishi Shinyanga;

S/N	JINA	MAHALI ANAPOISHI	NA. YA SIMU
1.			
2.			
3.			
4.			

--	--	--	--

16. Umeoa au umeolewa .....Namba ya cheti cha ndoa.....
17. Una watoto wangapi?.....
18. Kazi/ shughuli ulizokuwa unafanya kabla ya kujiunga na Chuo.....
19. Mwaka ulioajiriwa.....Mwajiri wako.....
20. Mafunzo mengine uliyowahi kupitia.....

**SEHEMU YA PILI**

(a) Taarifa kuhusu elimu ya msingi

S/N	SHULE ULIYOSOMA	WILAYA	DARASA	MWAKA
1.				
2.				
3.				

(b) Taarifa kuhusu elimu ya sekondari (kidato cha nne)

S/N	SHULE ULIYOSOMA	WILAYA	KIDATO	MWAKA
1.				
2.				
3.				

(c) Masomo uliyofaulu

S/N	SOMO	DARAJA	S/N	SOMO	DARAJA
1.			7.		
2.			8.		
3.			9.		
4.			10.		
5.			11.		
6.			12.		
<b>DIVISION: .....</b>			<b>NAMBA YA CHETI.....</b>		

(d) Taarifa kuhusu elimu ya sekondari (Kidato cha sita)

S/N	SHULE ULIYOSOMA	WILAYA	KIDATO	MWAKA
1.				
2.				
3.				

(e) Masomo uliyofaulu

S/N	SOMO	PRINCIPAL
1.		
2.		
3.		
4.		

5.		
<b>DIVISION.....</b>		<b>NAMBA YA CHETI.....</b>

(f) Uthibitisho wa taarifa zilizotolewa;

(i) Nathibitisha kuwa taarifa nilizotoa hapo juu ni za kweli. Nakubali adhabu yoyote kisheria endapo itagundulika si za kweli.

(ii) Nimeyakubali masharti yote ya mafunzo na ninakubali nifukuzwe endapo sitafuata taratibu hizo.

**SAINI .....**TAREHE.....

**TAREHE YA KUFIKA CHUONI:** .....