

**JAMHURI YA MUUNGANO WA TANZANIA**  
**WIZARA YA ELIMU, SAYANSI NA TEKNOLOJIA**  
**CHUO CHA UALIMU SONGEA**

Anuani: Chuo cha Ualimu Songea

Simu: 0759172182

e-mail: [songeatc@moe.go.tz](mailto:songeatc@moe.go.tz)

Tovuti: [www.songeatc.ac.tz](http://www.songeatc.ac.tz)



S.L.P 189  
**SONGEA;**  
**RUVUMA.**

Unapojibu tafadhali taja:

Kumb.Na. **STC/A/1/VOL.VIII/51**

Tarehe: **02/08/2024**

**Ndugu .....**

**YAH: MAELEKEZO YA KUJIUNGA NA MAFUNZO YA UALIMU MWAKA 2024/2025**

**1. UTANGULIZI**

Ninayo furaha kukujulisha kwamba umechaguliwa kujiunga na Mafunzo ya Ualimu kozi ya Stashahada Maalum ya Ualimu Elimu ya Msingi katika masomo ya Sayansi, Hisabati na TEHAMA katika Chuo cha Ualimu Songea. **Hongera Sana.**

Stashahada Maalum ya Ualimu Elimu ya Msingi katika masomo ya Sayansi, Hisabati na TEHAMA ni kozi ya miaka **mitatu (3)** kwa wahitimu wa kidato cha IV. Ufafanuzi zaidi kuhusu masomo na mitihani yatatolewa wakati wa maelekezo kabilishi (Orientation Course) ambayo yatatolewa kwa wanachuo wote wiki ya kwanza baada ya usajili. Lengo la mafunzo hayo ni kukuandaa kuwa mwalimu mahiri na mwenye ujuzi stahiki ili uweze kufundisha kwa ufanisi katika Shule ya Msingi nchini.

**2. MAHALI CHUO KILIPO**

Chuo kipo Songea mjini, mtaa wa Matogoro Shuleni, umbali wa kilometa 4 kutoka stendi ya zamani ya mabasi Songea mjini, upande wa Mashariki kufuata barabara iendayo Tunduru. Kwa unayetokea barabara ya Njombe unashauriwa kushuka Kituo kikuu cha mabasi Songea (**Shule ya tanga**) kisha panda daladala hadi stendi ya mabasi Songea mjini. Usafiri wa taxi kutoka Songea mjini kuja chuoni gharama haizidi Tshs 10,000/= . Kwa unayetokea barabara ya Tunduru shuka stendi ya mabasi **Seedfarm** na usafiri wa taxi haizidi Tshs.5,000/= . Aidha, usafiri wa Bodaboda unapatikana kwa gharama ya Tshs 1,000/= hadi 2,000/= .

### 3. DIRA, SHABAHA NA KAULI MBIU

#### 3.1 DIRA (VISION)

‘Kuwa chuo bora cha mafunzo ya ualimu kwa kuzingatia maendeleo ya sayansi na teknolojia ili kupata walimu wenye maadili, kujituma na mahiri watakaohudumia jamii ndani na nje ya nchi’.

#### 3.2 SHABAHA (MISSION)

‘Kuandaa walimu wenye maarifa ya kutosha, mbinu bora za kufundishia, uwezo wa kuendesha tafiti za kielimu na masuala mtambuka’.

#### 3.3 KAULIMBIU: Kaulimbiu yetu ni “**Angaza Umma**”

### 4. TAREHE YA KUFUNGUA CHUO

Chuo kitafunguliwa tarehe **05/08/2024** kwa wanachuo wa mwaka wa pili na wa tatu. Wanachuo wa mwaka wa kwanza watafungua chuo tarehe **09/09/2024** kwa ajili ya usajili na kuanza rasmi masomo. Usiporipoti chuoni ndani ya wiki mbili unaweza kupoteza nafasi yako.

### 5. MAWASILIANO

Iwapo Mzazi au Mlezi anahitaji kuwasiliana na Uongozi wa Chuo atumie namba hizi: **0759172182** au **0759168813**

### 6. MAHITAJI KWA AJILI YA USAJILI

Ili uweze kusajiliwa unapaswa kuja na mahitaji muhimu, vyeti na vitambulisho kama iifuatavyo:-

- i. Vyeti halisi (**Original certificates**) vya kufuzu kidato cha nne na sita na nakala zake tatu;
- ii. Cheti halisi cha kuzaliwa (**Original birth certificate**) na nakala zake tatu;
- iv. Fomu ya afya (**Medical Examination Form**) iliyojazwa na Mganga wa hospitali inayotambuliwa na Serikali;
- v. Picha **tatu (03)** passport size zenye background rangi ya buluu bahari na picha nzima (**full photo**) moja (1) yenye background ya buluu bahari uliyopiga ukiwa umevaa sare ya Chuo.

**Muhimu:** *Usipoleta vyeti halisi hutasajiliwa; hivyo utalazimika kufuata vyeti nyumbani*

### 7. ADA YA MAFUNZO NA MICHANGO MBALIMBALI

#### 7.1 ADA

Ada ya mafunzo ni Tshs.**450,000/=** kwa mwaka (TShs.**225,000/=** kwa muhula). Lipa mara baada ya kupewa namba ya kumbukumbu ya malipo ya serikali (**Control Number**) na Mhasibu wa Chuo. Aidha, unaweza kuomba “Control Number” na ukalipa ada ukiwa nyumbani kwa kupiga simu zilizopo kwenye kipengele **Na.5**. Hakikisha umelipa ada yote 450,000/= au nusu 225,000/= mwanzo wa muhula; wakati wa kuripoti au kabla ya kuripoti chuoni.

## 7.2 MICHANGO MBALIMBALI

NA.	MCHANGO	KIASI (TShs.)	MAELEZO
1	Serikali ya Wanachuo (SEWASO)	5,000/=	Kwa mwaka
2	Huduma ya kwanza	10,000/=	Kwa mwaka
3	Usafi na Mazingira	20,000/=	Kwa mwaka
4	Kukodi Godoro	10,000/=	Kwa mwaka
5	Usajili na Kitambulisho	20,000/=	Kwa mwaka
6	Michezo	30,000/=	Kwa mwaka
7	Ulinzi	30,000/=	Kwa mwaka
8	Ukarabati	25,000/=	Kwa mwaka
9	Bima ya Afya (NHIF)	50,400/=	Kwa mwaka
	<b>JUMLA</b>	<b>200,400/=</b>	

Malipo ya michango yafanyike kupitia akaunti zifuatazo:

1. Mchango wa SEWASO Tshs **5,000/=**  
Jina La Akaunti: **SEWASO**  
Akaunti Namba: **61802300189** iliyopo Benki ya **NMB**
2. Michango Mengine Iliyobaki Tshs **195,400/=**  
Jina la Akaunti: **Songea Teachers' College Miradi Account**  
Akaunti Namba: **61801100014**  
Benki: **NMB**

**Muhimu:** Lipa Ada na Michango mwanzo wa muhula na siyo vinginevyo. Usipolipa ada na michango hutasajiliwa.

## 8. SARE YA CHUO

### 8.1 WAVULANA

- i. **Suti nyeusi mbili (02):** Suruali zenye mshono wa heshima, upana wa chini sentimeta 16 hadi 18 (Rejea **picha Na.1**). Mshono wa Koti la suti uwe na kifungo kimoja **(1)** au viwili **(2)** kama unavyoonekana katika **picha Na. 5**;
- ii. Shati mbili **(2)** za mikono mirefu, rangi ya 'Light blue' (Rejea **picha Na. 3**);
- iii. Tai nyeusi ndefu;
- iv. Viatu vyeusi vya ngozi vya kufunga kwa Kamba (Buti haziruhusiwi)
- v. Soksi nyeusi ndefu angalau jozi 4;
- vi. Mkanda wa suruali wa ngozi rangi nyeusi;
- vii. T-Shirt inapatikana chuoni kwa gharama ya Tsh 15,000/=.

### 8.2 WASICHANA

- i. **Suti Nyeusi mbili (02):** Sketi za heshima zenye urefu wa sentimeta 15 hadi 25 kutoka kwenye goti kuelekea miguuni (Rejea picha Na. 2); Mshono wa

Koti la suti uwe na vifungo viwili (2) au vitatu (3) kama unavyoonekana katika picha Na.4

- ii. **Shati mbili (2)** za mikono mirefu, rangi ya '**Light blue**' (Rejea picha Na.3);
- iii. Tai ya kipepeo rangi nyeusi;
- iv. Kwa Waislamu mnaruhusiwa kuvaa Hijab rangi ya '**light blue**', (kama yalivyo mashati);
- v. Viatu vyeusi vya kufunika vyenye kisigino kifupi na kipana ("Simple Shoes" haviruhusiwi).
- vi. Soksi nyeupe ndefu angalau jozi nne (4);
- vii. T-Shirt inapatikana chuoni kwa bei ya Tshs **15,000/=**.

**Muhimu:**

- i. Mavazi yako yote kwa wakati wote ni **LAZIMA** yaakisi maadili bora ya Ualimu. Nguo za kubana, pensi, vimini/vitop au nguo zenye mipasuo mikubwa na mavazi angavu hayaruhusiwi.
- ii. Sare za **kuteleza/mtelezo** na **mitumba** haziruhusiwi.
- iii. Uje na nguo chache za kushindia zisizozidi **jozi nne (4)**

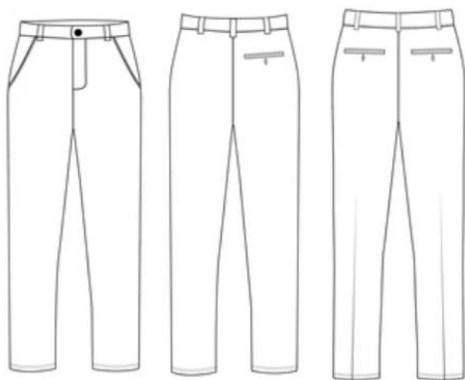

**Picha Na.1**

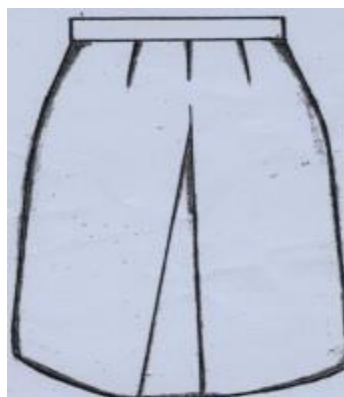

**Picha Na. 2**



**Picha Na. 3**



**Picha Na. 4**

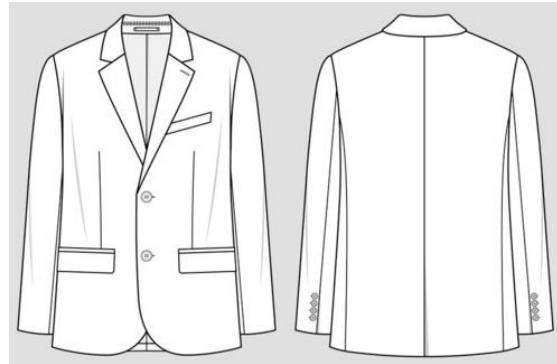

**Picha Na.5**

## **9. NGUO ZA MICHEZO**

- i. T-shirt na bukta rangi ya buluu
- ii. Track-suit moja (1) rangi ya buluu
- iii. Raba nyeusi jozi moja (1)

## **10. MAHITAJI MUHIMU KWA AJILI YA MALAZI**

- i. Mashuka mawili (2), rangi ya pinki,
- ii. Blanketi moja (1),
- iii. Chandarua rangi nyeupe,
- iv. Mto na foronya rangi ya pinki,
- v. Ndoo mbili (2) za lita 10.

## **11. Vyombo vya Chakula**

Sahani, bakuli, kikombe na kijiko. Vyombo vya plastiki haviruhusiwi.

## **12. MAHITAJI YA KITAALUMA NA MITHANI**

- i. Daftari kubwa quire 3 angalau kumi (10),
- ii. Mihutasari (Syllabus) ya masomo yanayofundishwa shule ya Msingi,
- iii. Vitabu (Kiongozi cha Mwalimu na vitabu vya kiada) vinavyoakisi mtaala wa elimu ya msingi ulioboreshwa na Taasisi ya Elimu Tanzania (TET) mwaka 2023,
- iv. Scientific calculator f(x) 991,
- v. Mathematical set,
- vi. Kalamu ya wino na penseli za kutosha,
- vii. Koti jeupe (Laboratory Coat) kwa matumizi ya maabara,
- viii. Rimu moja (1) ya karatasi nyeupe (A4) kwa mwaka,
- ix. Fedha kwa ajili ya uendeshaji wa Mitihani Tsh 20,000/= kwa mwaka.

## **13. AFYA**

Unaelekezwa kuzingatia yafuatayo kwa ajili ya ustawi wa afya yako kwa kipindi chote cha mafunzo:

- i. Uje na fomu ya afya (iliyoambatanishwa) ikiwa imejazwa kikamilifu na mganga wa hospitali ya serikali kwa uthibitisho wa afya yako;
- ii. Chuo hakitoi chakula maalumu (Special diet);

- iii. Iwapo una kitambulisho cha Bima ya Afya (NHIF), uje nacho kwa ajili ya matibabu. Mwanachuo usiye na Bima ya afya unapaswa kulipa Tshs.**50,400** kwa ajili ya kujiunga na mpango wa Bima ya Afya kwa wanafunzi. Taratibu za kujiunga na Bima ya Afya zitaratibiwa na chuo kwa kushirikiana na Mfuko wa Bima ya Afya (NHIF).

#### 14. VIFAA VYA USAFI

Elimu bora hutolewa katika mazingira safi na salama. Hivyo basi, unapaswa kuleta **Reki ngumu (imara) moja** na **ufagio aina ya chelewa** ambavyo utavitumia kufanya usafi katika mazingira ya chuo.

#### 15. MAHAFALI

Chuo kina utaratibu wa kufanya mahafali ya kuwaaga wahitimu wa mafunzo ya Ualimu kila mwaka. Hivyo basi kufanikisha mahafali hayo, unapaswa kuchangia Tshs.**10,000/=** Kwa mwaka.

#### 16. SHERIA NA KANUNI ZA MWENENDO BORA WA MWANACHUO

Wanachuo wote huongozwa kwa sheria na kanuni za mwenendo bora wa mwanachuo. Hivyo, unashauriwa kusoma kwa makini na kuzielewa sheria na kanuni za mwenenendo bora wa mwanachuo ambazo utapewa utakapofika chuoni.

#### 17. HITIMISHO

Ualimu bora huanzia chuoni kwa mwanachuo kuonesha **nidhamu, kujituma katika masomo na kazi za nje ya darasa**. Jumuiya ya Chuo cha Ualimu Songea inakutakia maandalizi mema na Safari njema ya kuja Chuoni.

**Karibu sana Chuo cha Ualimu Songea**



N. T. Nyabas  
**MKUU WA CHUO**  
MKUU WA CHUO  
CHUO CHA UALIMU SONGEA  
S. L.P. 189  
SONGEA

**GOVERNMENT OF TANZANIA REQUEST FOR MEDICAL EXAMINATION**



**PART A:**

From: The Principal,  
Songea Teachers College,  
P. O. Box 189,  
**SONGEA.**

To: The Medical Officer

.....  
**RE: .....** (student name in full)

Please examine the above named as to his/her physical and mental fitness for a full time teachers course.

1. Eye disorder
2. Ear, Nose/Throat disorder
3. Speech
4. Venereal Diseases
5. Leprosy
6. Limbs
7. Epilepsy
8. Asthma
9. Blood Group
10. Pregnancy
11. Any other serious diseases

Date: **2/08/2024**

Signature

MKUU WA CHUO  
CHUO CHA UALIMU SONGEA  
S L.P. 189  
SONGEA

-----  
**PART B: MEDICAL CERTIFICATE**

(To be completed by **Government Medical Officer**)

I have examined the above named student that he/she is physically \*fit/unfit and mentally \*fit/unfit for a full time Teacher Education course.

1. Eye disorder .....
2. Ear, Nose/Throat disorder .....
3. Speech .....
4. Venereal Diseases .....
5. Leprosy .....
6. Limbs .....

- 7. Epilepsy .....
- 8. Asthma .....
- 9. Blood Group .....
- 10. Pregnancy .....
- 11. Any other serious diseases.....

Name ..... Designation .....

Signature ..... Date .....

Official Stamp:

**\*Delete whichever inapplicable**