

**JAMHURI YA MUUNGANO WA TANZANIA  
WIZARA YA ELIMU, SAYANSI NA TEKNOLOJIA  
CHUO CHA UALIMU MONDULI**

SLP 5, MONDULI  
Simu: +255 (0)27 2538026  
Fax +255 (0)27 2538060



Web: [www.mondulitc.ac.tz](http://www.mondulitc.ac.tz)  
Email: <[mondulitc@gmail.com](mailto:mondulitc@gmail.com)>

---

**YAH: MAELEKEZO YA KUJIUNGA NA MAFUNZO NGAZI YA STASHAHADA  
MAALUMU YA UALIMU ELIMU MSINGI MIAKA MITATU - 2024/2025.**

**1. UTANGULIZI**

Chuo cha Ualimu Monduli ni moja ya vyuo kongwe katika utoaji wa mafunzo ya ualimu katika ngazi ya Stashahada.

**Dira ya Chuo** ni "Chuo cha Ualimu Monduli kinatazamiwa kuwa Chuo bora chenve kutumia sayansi na teknolojia katika kutoa elimu yenye kuhimiza uweledi na ujuzi wa utendaji kazi kwa wahitimu".

**Kauli yetu** ni "Elimu ni Ukombozi". Elimu bora ni ile inayomsaidia mtu, kujiendeleza na kujikomboa kutokana na vipingamizi vilivyomo katika mazingira yake. Tunategemea kuwa wewe utatumia nafasi hii ya mafunzo kujiendeleza kwa manufaa yako na taifa letu.

Chuo kipo mashariki ya mji wa Monduli. Mji wa Monduli upo kilometa 40 magharibi ya mji wa Arusha. Usafiri wa mabasi kutoka Arusha unapatikana kwa urahisi kuanzia saa 12.00 asubuhi mpaka saa 11:00 jioni.

**2. MAHITA.JI KWAA JILI YA USAJILI**

**A. VVETI NA VITAMBULISHO**

Ni lazima uoneshe hati zifuatazo ili upate usajili:

- i. Cheti halisi cha Kidato cha Nne, kilichotolewa na Baraza la Mitihani la Tanzania au result slip halisi kwa waliomaliza kidato cha nne mwaka 2023.
- ii. School Leaving Certificate ya Kidato cha Nne.
- iii. Cheti cha kuzaliwa.
- vi. Picha nne (4) za passport size ziwe zimepigwa karibuni (blue background).

**Angalizo: Usajili utazingatia masomo uliyosomea na kufaulu tu.**

## **CHUO CHA UALIMU MONDULI**

### **ADA NA MICHANGO KWA WANACHUO MWAKA 2024/2025**

#### **A. ADA**

**Ada:** Tsh. **450,000/=** kwa mwaka. Unaweza kulipa Tsh.**225, 000/=** kwa awamu mbili.

#### **B. MICHANGO**

- i. Usajili na Kitambulisho Tsh. 20.000/= **kwa mwaka wa kwanza tu.**
- ii. Mchango wa Serikali ya wanachuo Tsh. 5,000/ = **kwa mwaka.**
- iii. Godoro: Chuo kitakuazima godoro kwa gharama ya Tshs **10,000/= kwa mwaka.**
- iv. Huduma ya Kwanza Tshs 10,000 / **kwa mwaka**
- v. Ulinzi elfu 30,000/= **kwa mwaka**
- vi. Michezo Tshs 30,000/= **kwa mwaka**
- vii. Usafi wa mazingira Tsh 20,000/= **kwa mwaka**
- viii. Ukarabati Tsh 25,000/= **kwa mwaka**
- ix. Bima ya Afya Tshs 50,400/= **kwa asiye nayo kwa mwaka**

**JUMLA TSH 200,400/=**

**Angalizo** (a) Ada italipwa ukifika chuoni baada ya kupewa Control Number na Mhasibu wa Chuo

(b) Michango ilipwe kwa mkupuo mmoja (mwanachuo anaporipoti chuoni) katika akaunti yenye jina Monduli T.C. Education Development Fund, namba 41301100001 Bank ya NMB.

(c) Njoo na karatasi halisi ya malipo ya michango (Original Bank Pay Slip)

### C. SARE

Wanachuo wote lazima wavae sare rasmi ya Chuo wakati wa masomo, shughuli rasmi na wakati wa matembezi nje ya Chuo. Sare ya Chuo hiki ni kama ifuatavyo:

#### •Suruali/Sketi (2) rangi "dark blue plain material"

- **Suruali:** mshono wa kawaida, makunjo/marinda mawili mbele, mifuko isiwe ya kubandika. **Mshono: (Rejea Picha 2)**
- **Sketi:** urefu uwe sentimeta kumi chini ya goti, isiyobana mwili/ sketi ndefu hadi chini kwa waislamu tu watakaopenda. **Mshono: (Rejea Picha 1)**
- **Shati au blauzi (2)** rangi nyeupe mikono mirefu isiyo na nembo yoyote.
- **Sweta rangi "dark blue" V-neck** au koti (suti) lililoshonwa kwa kitambaa sawa na suruali/sketi.
- **Tai:** Tai ndefu ya rangi nyeusi au "dark blue" (kwa wanachuo wote).
- **Viatu (jozi mbili au zaidi):** Viatu vya ngozi, rangi nyeusi na viwe na kamba, visiwe na visigino virefu. Makobazi hayaruhusiwi kama sare.
- **Soksi (jozi tatu au zaidi):** Rangi ya **bluu au nyeusi** kwa wanaume: rangi nyeupe kwa wanawake.
- **Mkanda:** Rangi nyeusi, uwe wa ngozi usio na madoido (Wanaume).
- **T-shirt** yenye nembo ya Chuo itapatikana chuoni (Tsh. 15, 000).
- **Ushungi** mweupe kwa wanawake wa kiislam (Kwa atakayependa)

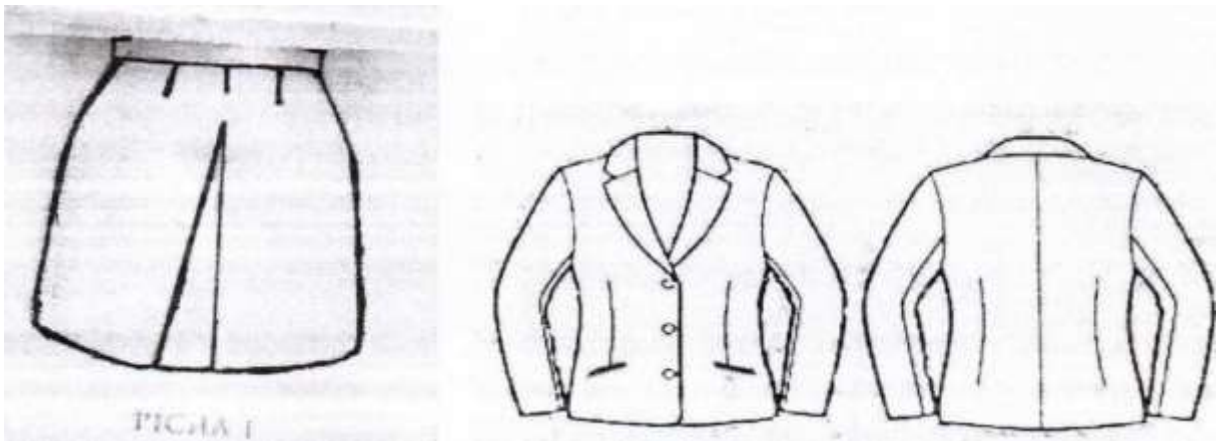

**PICHA 1 MAVAZI YA KIKE**

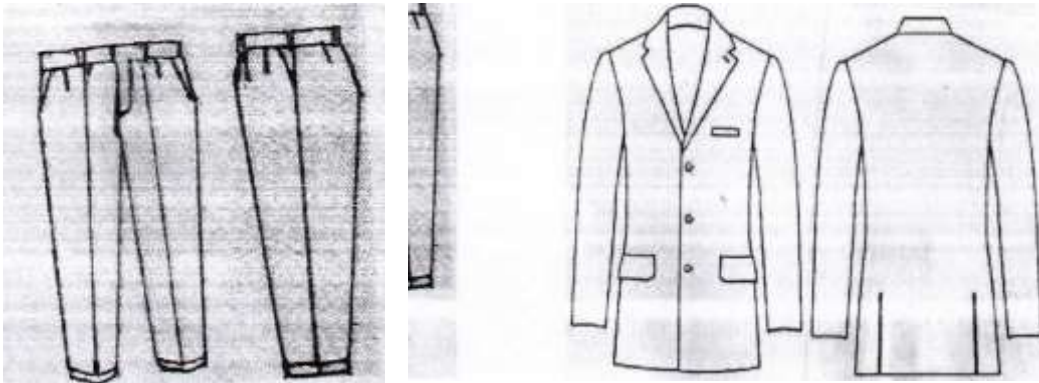

## PICHA NO 2: MAVAZI YA KIUME

### Muhimu:

- Mavazi ya kuvaa baada ya vipindi vya darasani yawe ya heshima.
- Mwanachuo anapaswa kuja na sare hizo (na Sio kuja kuzishona chuoni)

### D. MAVAZI YA MICHEZO NA BURUDANI

Michezo ni burudani na inaimarisha afya. Kila mwanachuo lazima kushiriki katika michezo.

### Ifuatayo ni orodha ya mavazi unayopaswa kuja nayo,

- Track suit ya rangi ya "**DARK BLUE**" kwa wanaume, "**BLUE BAHARI**" kwa wanawake.
- "Jersey" nyekundu (fulana na bukta yake) na viatu vya michezo (soccer boots na raba) kwa jinsi zote.

## 3. MAHITAJI MUHIMU VA TAALUMA

- Daftari kubwa kaunta book quire 3 (10), kalamu, penseli, rula (01) na faili (10).
- "Mathematical instruments"
- Kamusi ya Kiingereza sayansi (Dictionary).
- Scientific calculator kwa wanachuo wote.
- Koti jeupe la Maabara kwa wanachuo wote.
- Karatasi (ream moja **A4-plain**) (01)

**Angalizo: Simu ya aina yoyote, Tablet haviruhusiwi chuoni/shuleni.**

## MAAGIZO MUHIMU YA AFYA

Njoo katika mafunzo ukiwa imara kiafya. Fomu ya kutathimini afya iliyoambatanishwa, ijazwe kikamilifu na Daktari wa Hospitali ya Serikali. Kila mwanachuo **LAZIMA** awe na kadi ya **Bima ya Afya**.

**Lakini kwa wale ambao wametimiza miaka 18, tafadhali njoo Ukiwa na kadi ya NIDA au Namba ya NIDA.**

**4. MALI BINAFSI**

Matandiko,

- i. Lete Blanketi
- ii. mto, chandarua (mviringo).
- iii. shuka mbili na foronya (2) za rangi ya pinki kwa wasichana na rangi ya blue bahari kwa wavulana
- iv. Pazia la rangi ya pink kwa wasichana na rangi ya blue bahari kwa wavulana

**6. MAHITAJI BINAFSI**

Ndoo, vyombo vya chakula (sahani, kikombe, bakuli na kijiko). Toilet paper (5 au zaidi) (vyoo vya maji) tochi (solar), taulo na malapa ya kuogea.

**Kumbuka pia kuleta fedha ya matumizi binafsi.**

**7. VIFAAVYA USAFI WA MAZINGIRA**

- i. Jembe na mpini Wake-I
- ii. Squeezer- 1
- iii. Ndoo ya kudekia na dekio lake (Mopar with its bucket) -1
- iv. Ufagio wa chelewa - I
- v. Hard broom (ufagio mgumu)-1
- vi. Fyekeo au kwanja-1

**8. TAREHE YA KURIPOTI CHUONI**

■ Chuo kitafunguliwa tarehe **09/09/2024**. Ripoti chuoni siku na saa za kazi (**saa 1.30 asubuhi hadi 09.30 jioni**). Tarehe ya Mwisho ya kuripoti chuoni ni 23/09/2024 pekee.

■ **ANGALIZO: Atakayefika chuoni baada ya tarehe ya Mwisho ya kuripoti hatapokelewa.**

**9. KANUNI NA SHERIA ZA CHUO**

Soma kanuni na Sheria za Chuo zilizoambatanishwa na uzielewe mapema. Ukifika chuoni utapewa maelekezo zaidi pamoja na kujaza fomu ya kukubaliana na sheria na taratibu za chuo.

**10. Mawasiliano:**

Mkuu wa Chuo -0763559333, Makamu wa Mkuu wa Chuo-0762711196, Mwadili 0764954779, Msajili-0769826967 Mratibu Tuluma – 0763391930

**MUDA WA MAWASILIANO NI: Siku za kazi kuanzia siku ya Jumatatu –Ijumaa**

**Muda ni 07:30Asubuhi mpaka 15:30 Alasiri.**

### **KANUNI NA SHERIA UTANGULIZI:**

"Ubora mkubwa zaidi wa kazi ya Mwalimu upo katika kufundisha watu kwa mifano yake ya matendo mema. "Maisha ya Mwalimu" (S. K Mgoma, H.T.Chowo, S.K Lipiki).

Īli kumpa Mwanachuo madaraka kamili juu ya tabia yake, Chuo kina kanuni na sheria zifuatazo ambazo ni mwongozo wa nidhamu na malezi bora,

#### **A. Sheria za Nchi**

Kila mwanachuo anatakiwa afuate sheria zote za Jamhuri ya Muungano wa Tanzania.

Kuwa mwanachuo Siyo kinga ya kutofuata sheria za Jamhuri.

#### **B. Mafunzo**

Shughuli zote zilizopangwa katika ratiba ni muhimu. Kila mwanachuo anawajibika kuhudhuria vipindi vvote na kutekeleza shughuli zilizopangwa kwa bidii.

#### **C. Maadili**

- i. Kuwa na kiasi katika mambo ya starehe.
- ii. Ni kosa kuwa katika hali ya kulewa (ulevi wa aina yoyote).
- iii. Zingatia kuwa, mazoea ya kuvuta sigara Siyo mazuri kwa afva, usivute sigara katika maeneo yafuatayo: - Maktaba
  - Darasani
  - Bwalo la chakula
  - Katika mikutano
  - Mbele ya wakuu wako
- Īv. Zingatia kanuni za usafi kwa kujiweka wewe mwenyew na mazingira ya chuo chako katika hali ya
- v. Vaa mavazi ya heshima uwe na haiba nzuri ya kiualimu.
- vi. Waheshimu walezi wako, walimu,viongozi, wageni na wanachuo wenzako hapa chuoni na nje ya chuo. Siku zote kuwa kielezo chema cha mtu aliyeelimika, ambaye kwake Elimu ni Ukombozi.
- vii. Wanachuo yawapasa kuishi kama ndugu au kwa uhusiano wa kaka na dada, hivyo ni kosa kwa wanachuo kuwa na mahusiano ya kimapenzi

Viii. Tunza majengo na Vifaa vyote vizuri ili vikufae wewe leo na vizazi vijavyo.

ix. Uwe mwaminifu mwenye haki na mkweli kwa kila usemalo na utendalo.

x. Chakula kitaliwa katika bwalo la chakula, hairuhusiwi kupeleka au kula chakula bwenini.

xi. Huruhusiwa kuwa na Vifaa vya ina yoyote ile vinaweza kuleta hatari ya moto bwenini. Vifaa hivyo ni pamoja na jiko la mafuta ya taa, au umeme,hita (heater),sufuria,presure cooker na "music system" xii. Wahi wakati wote mahali unapohitajika yaani darasani,bwaloni,ukumbini,katika kazi ya njee, unapoitwa kwa kengele au ishara nyingine.

xiii. Huruhusiwi kutumia simu yako wakati wa kipindi au katika makusanyiko rasmi ila kwa ruhusa maalum (utapaswa kuzima simu yako)

#### **D. Matembezi**

i. Matembezi nje ya mji wa Monduli lazima upate kibali maalum kutoka kwa Mwadili

ii. Ruhusa zote za kulala nje ya chuo au kuwa nje ya chuo usiku ni lazima upate kibali cha Mkuu wa Chuo iii. Ruhusa ndogo za kutoka nje ya chuo wakati wa shughuli rasmi, zitatolewa na Mkufunzi wa zamu au Mwadili.

iii. Hairuhusiwi kutembelea nyumba za watumishi wa chuo bila idhini maalum kutoka kwa Mwadili au Mkufunzi wa zamu.

iv. Wanachuo wa kike au wa kiume ni marufuku kuingia katika mabweni yasiyo yajinsi yake.

v. Wanachuo wakiwa nje ya chuo, ni marufuku kuingia sehemu za kuuzia vilevi/pombe, nyumba za wageni, au sehemu nyingine zinazofanana na hizo.

viv lii kuhakikisha upo ehuoni wakati wote, zitakuwepo "Roll Call" kwa muda utakaopangwa kubwa kutokuhudhuria "Roll Call" na makusanyiko mingine iliyo rasmi vii. Wageni wa wanachuo wataruhusiwa wakati wa mapumziko hasa siku za Jumapili na

Jumamosi mchana. Wageni hawaruhusiwi kuingia madarasani, mabwenini au bwaloni.

#### **E. Mikutano na Mawasiliano**

i. Mikutano na mikusanyiko ya aina yoyote ya wanachuo hapa chuoni ni lazima ijulikane rasmi, kwa kupatiwa kibali kutoka kwa Mwadili na Mkufunzi wa zamu kabla ya kukutana.

ii. Taarifa itolewe mapema kwa Mkuu wa Chuo, kuhusu mikutano na michezo baina ya wanachuo na jumuiya za nje ya chuo ili kupata kibali kabla ya kukutana.

- iii. Mazungumzo ya faragha kati ya wanaehuo yafanyike mahali pa wazi na siyo kwenye maficho au mahali pa giza.
- iv. Barua zote za shughuli rasmi/kiofisi zipitie kwa Mkuu wa Chuo. Pia taarifa zote zinazotakiwa zishughulikiwe kiofisi, ziandikwe kwa Mkuu wa Chuo.

### **TAHADHARI KWA WANACHUO**

Yafuatayo ni mambo ambayo yanaweza kumfanya mwanachuo aondolewe katika mafunzo bila maonyo ya awali. Jihadhari nayo.

- i. Wizi
- ii. Utoro
- iii. Uzinzi
- iv. Kuwa mjamzito
- v. Kutoa mimba
- vi. Kupiga/kupigana na mtu yeyote
- vii. Kugoma
- viii. Ulevi
- ix. Uhuni kwa mbinu mbalimbali
- x. Kosa la jinai kuvunja sheria za nchi
- xi. Kushawishi wanachuo/watu wengine wavunje sheria za nchi/chuo
- xii. Kuharibu mali/Vifaa kwa makusudi (malicious damage to property)



Prof.Samwel M. Irima

**MKUU WA CHUO**

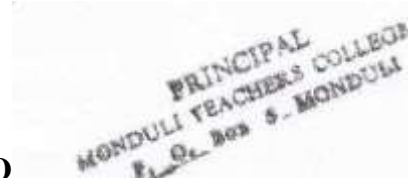

PRINCIPAL  
MONDULI TEACHERS COLLEGE  
P.O. Box 8, MONDULI





(d) Venereal Diseases. (i) Tuberculosis.. (e)

Limbs.....

11. NEUROSES....

.....

111.Other serious Diseases. ..

.....

IV. Pregnancy.... \_\_\_\_\_ .....

V. Mental and Physical Fitness.....

Date ..... Signature.....

Station... ..... Designation. . . . .